

CONFIGURACIÓN DE CONTABILIDAD DE TRABAJOS ECOSYS M5500IFX

A. Configuración de la contabilidad de trabajos en el multifuncional

1. Ejecute un navegador de Internet (EDGE, Google Chrome, Firefox, etc.) e ingrese la dirección IP asignada a la impresora multifuncional (para el ejemplo: <http://192.168.1.77>).

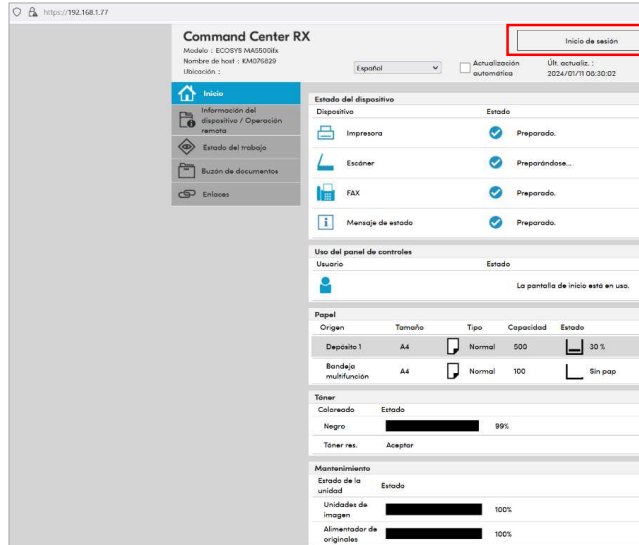

2. Seleccione **INICIO DE SESIÓN** (Nombre de usuario: **Admin**; Contraseña: **Serial de la impresora multifuncional**).

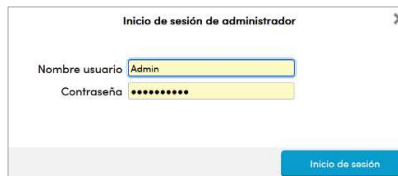

3. Seleccione **CONFIGURACIÓN DE ADMINISTRACIÓN**.

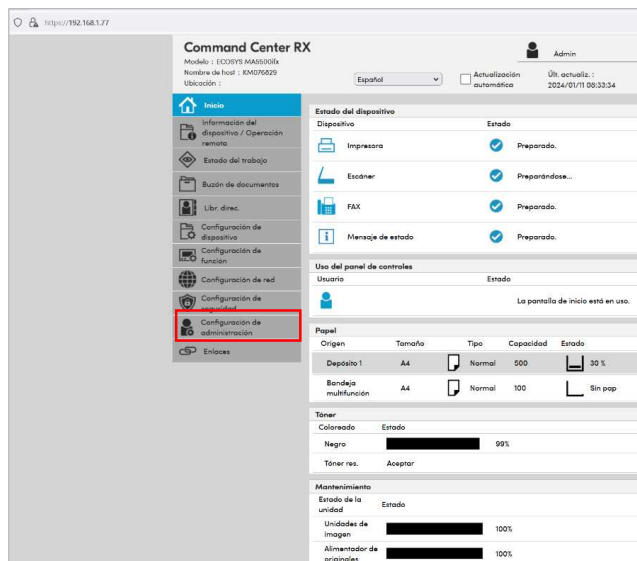

4. Seleccione **CONTABILIDAD DE TRABAJOS**.

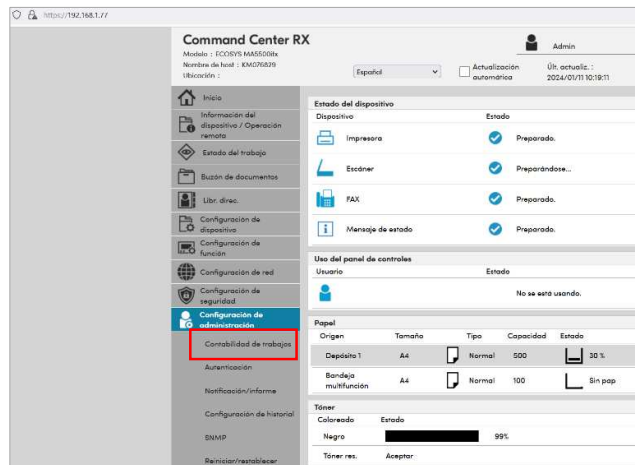

5. En **CONTABILIDAD DE TRABAJOS**, diríjase a **CONFIGURACIÓN**.

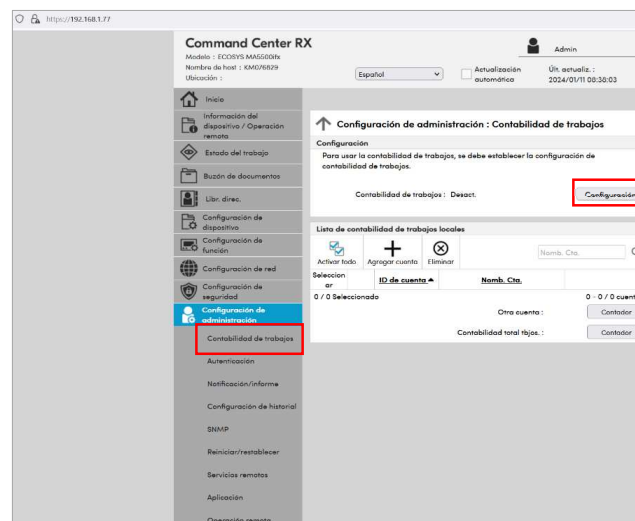

6. En **CONTABILIDAD DE TRABAJOS**, diríjase a **CONFIGURACIÓN** y active **CONTABILIDAD DE TRABAJOS**.

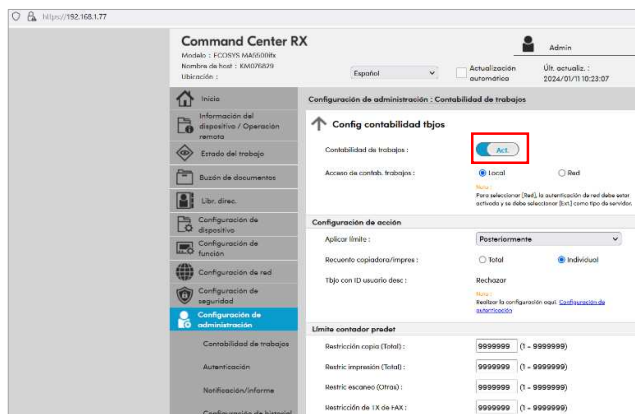

7. **AGREGAR CUENTA** en **CONTABILIDAD DE TRABAJOS**.

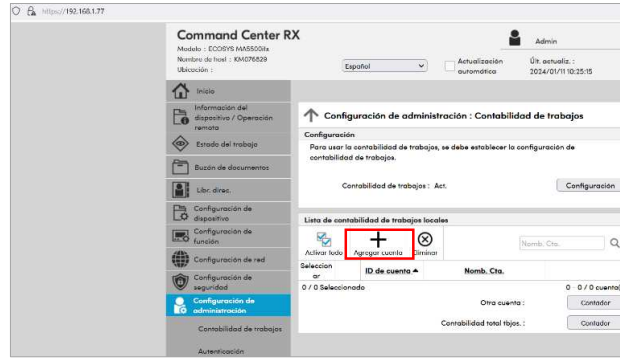

8. Ingrese los datos para CREAR LA CUENTA en CONTABILIDAD DE TRABAJOS (Nombre de cuenta; ID de cuenta) y seleccionar **ENVIAR**.

Nueva cuenta - Propiedad ✕

Propiedad de cuenta

Nomb. Cta.:

ID de cuenta:

Restricción

Restricción copia (Total):

Restricción impresión (Total):

Restricción escaneo (Otras):

Restricción de TX de FAX:

B. Configurando el controlador de impresión en la computadora

1. En la computadora donde se encuentra instalado el Controlador de Impresión (debe estar instalado el **Driver KX de Kyocera**) ejecute **CONTROL PRINTERS**.

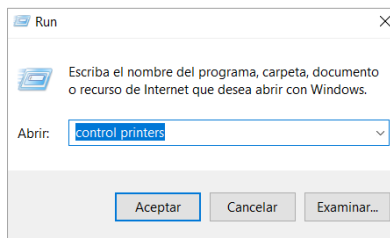

2. Seleccione la impresora multifuncional **Kyocera ECOSYS MA5500ifx**.

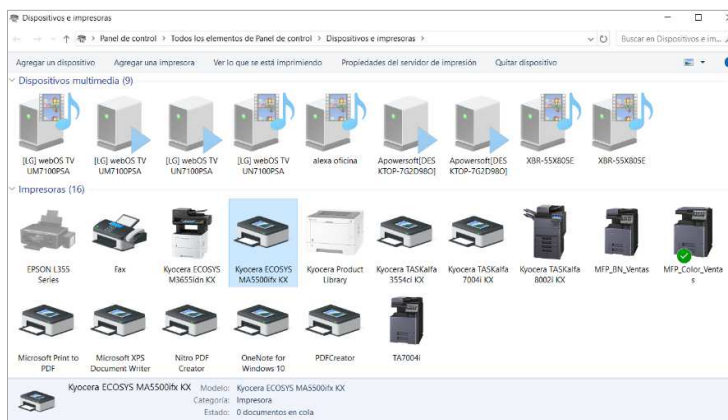

3. Seleccione el botón derecho del mouse y ejecute **PROPIEDADES DE LA IMPRESORA**.

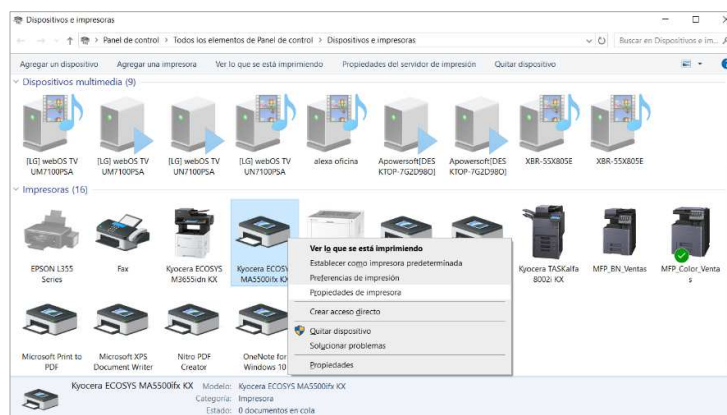

4. Seleccione **CONFIGURACIÓN DE DISPOSITIVOS** y luego **ADMINISTRADOR**.

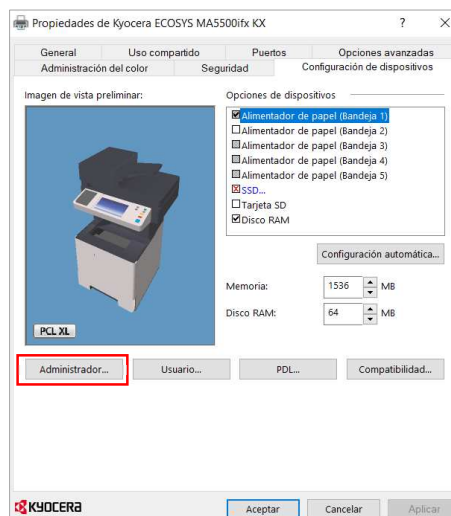
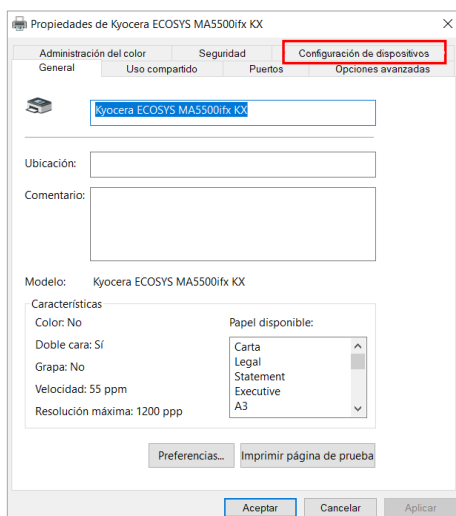

5. Seleccione **CONTABILIDAD DE TRABAJOS** y luego seleccione la opción e ingrese Usar un ID de cuenta específica (07398950) y luego seleccionar **ACEPTAR**.

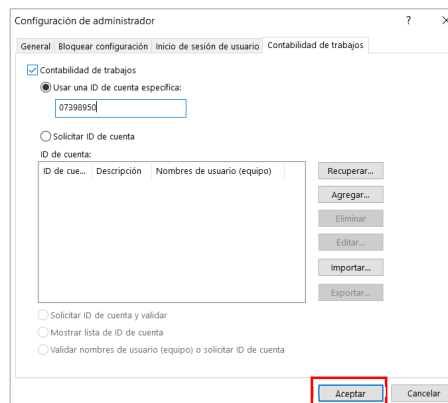
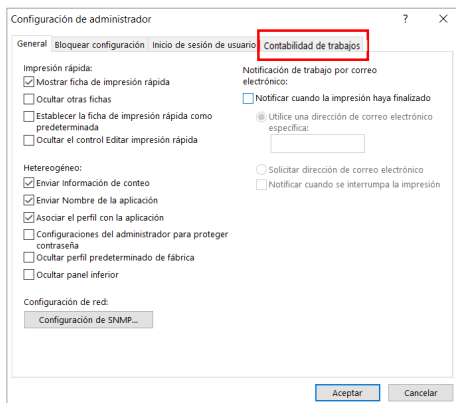

C. Usando las funciones de la impresora multifuncional

Impresión:

1. Ejecute la aplicación desde donde quiere imprimir, seleccione la opción de **IMPRIMIR**.



2. Seleccione la impresora Kyocera ECOSYS MA5500ifx y seleccione **IMPRIMIR**.

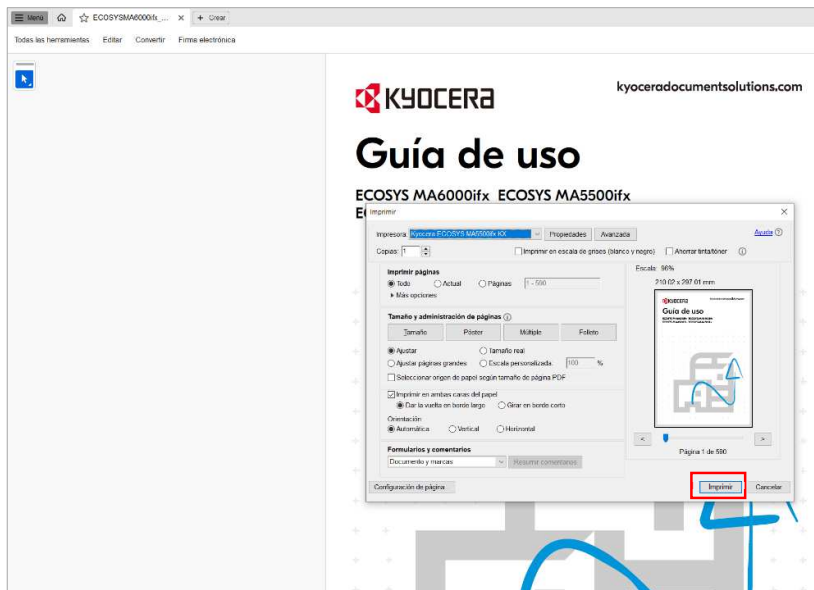

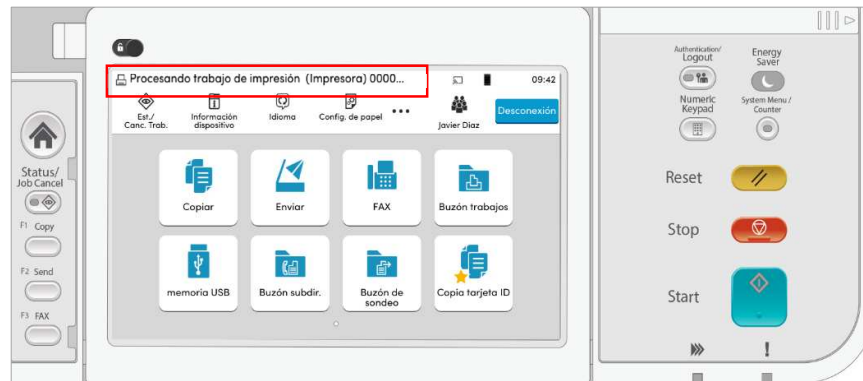

Copiado:

1. Ingrese el **ID DE CUENTA** asignado en la CONTABILIDAD DE TRABAJOS y seleccionar **IN.SES.**

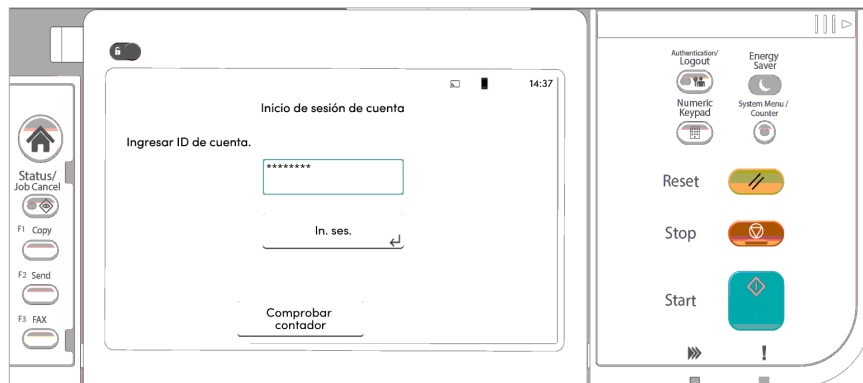

2. Seleccionar la función **COPIAR.**

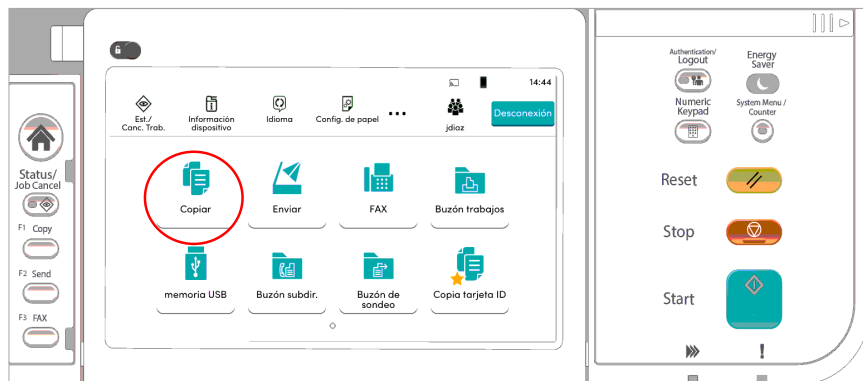

3. Realice las configuraciones necesarias en la función copiado y seleccionar **START** (Inicio).

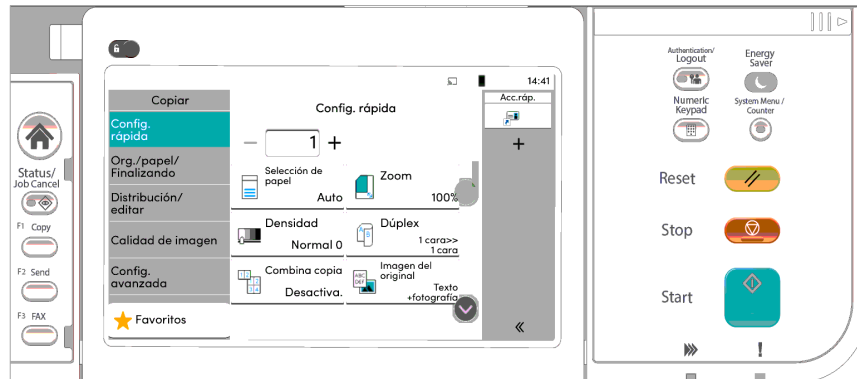

Escaneo (enviar):

1. Ingrese el **ID DE CUENTA** asignado en la CONTABILIDAD DE TRABAJOS y seleccionar **IN.SES.**

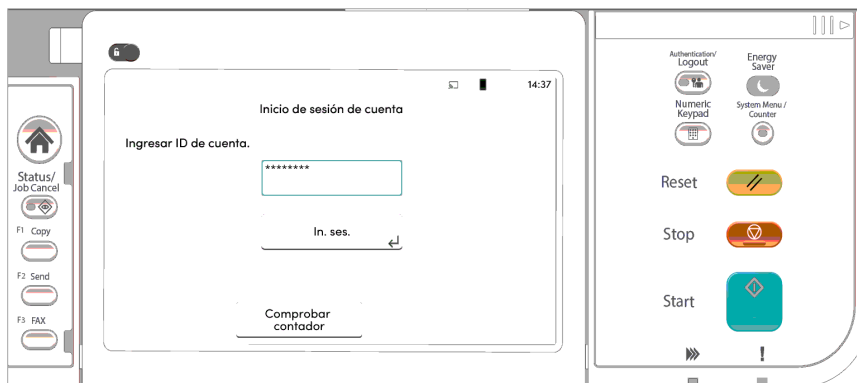

2. Ingrese el Destino a Enviar y seleccione **TECLA UN TOQUE** (esta opción ya debe estar configurada).

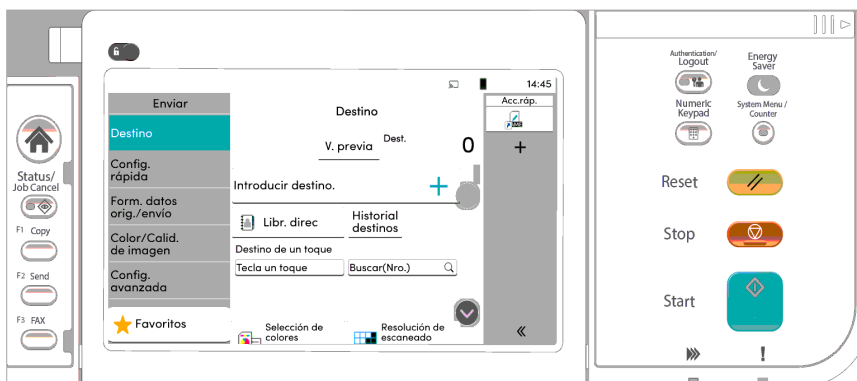

3. En **TECLA UN TOQUE**, seleccione el destino y luego seleccionar **CERRAR**.

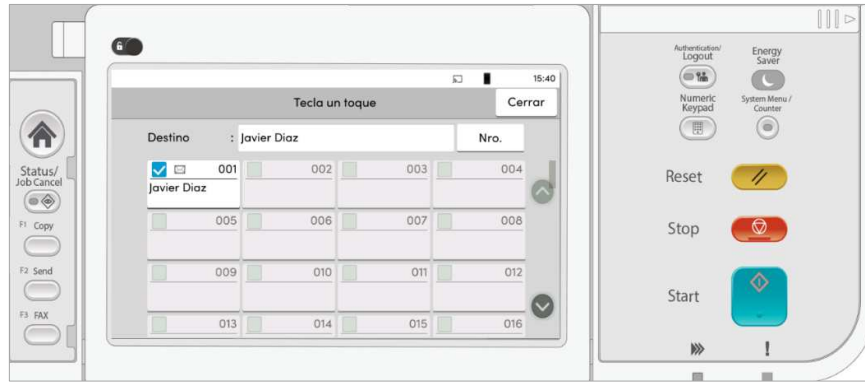

4. Una vez seleccionado el destino y realizadas las configuraciones del escaneo presionar la tecla **START** (INICIO) o presionar el Botón **V. Previa** para visualizar el documento.



5. Si se presiona el botón **V. Previa** tendremos la imagen de la primera hoja del documento escaneado como se muestra en la siguiente imagen y para enviar el documento presione el botón **ENVIAR**.

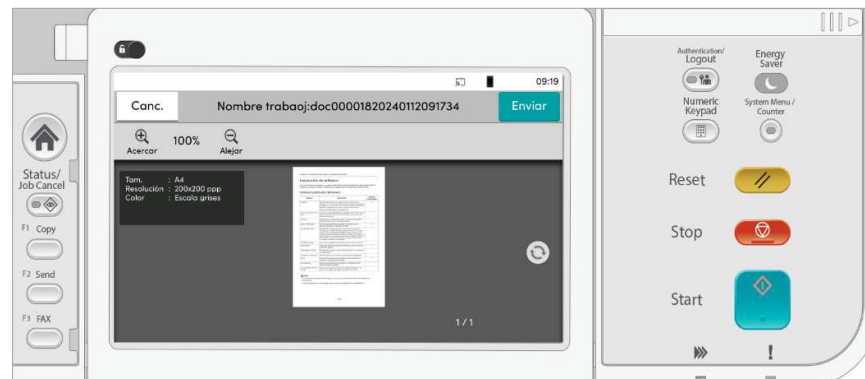

6. En la impresora multifuncional se notará que el trabajo se está procesando.

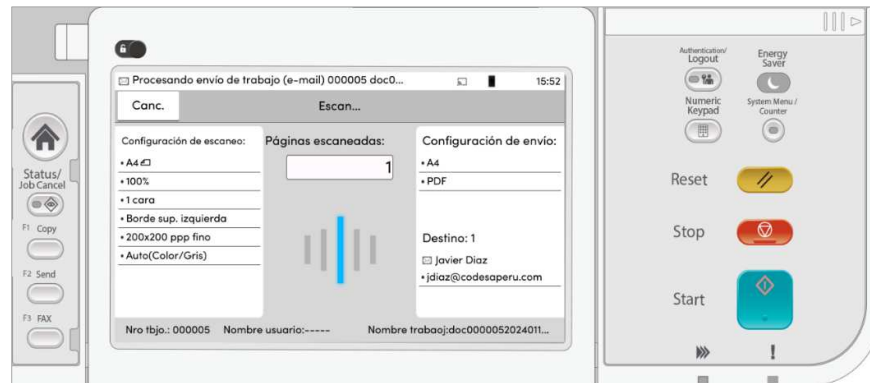

D. Informes por usuario con Kyocera Net Viewer

1. Ejecute la aplicación **Kyocera Net Viewer**.

Nombre del equipo	Dirección IP	Nombre del host	Nivel de tóner	Descripción	Ubicación	Nombre del modelo
ECOSYS M2640ddw	192.168.1.127	KM743B63				ECOSYS M2640ddw
ECOSYS M3550dn	192.168.1.104	KM559705				ECOSYS M3550dn
ECOSYS M3655dn	192.168.1.125	Almacen-Repuestos			Almacen Repuestos	ECOSYS M3655dn
ECOSYS M3655dn	192.168.1.198	KM6BD5D6			piso 7	ECOSYS M3655dn
ECOSYS M3655dn	192.168.1.125	KM8F63E2				ECOSYS M3655dn
ECOSYS M3655dn	192.168.1.51	Tecnico01			SACAN	ECOSYS M3655dn
ECOSYS M5526cdw	192.168.1.128	KM3C138A				ECOSYS M5526cdw
ECOSYS MA5500fx	192.168.1.77	KM076829				ECOSYS MA5500fx
TASKalfa 3553ci	192.168.1.86	KM512124				TASKalfa 3553ci
TASKalfa 3554ci	192.168.1.120	KMDCC4E8				TASKalfa 3554ci
TASKalfa 406ci	192.168.1.197	KM628518				TASKalfa 406ci
TASKalfa 6003	192.168.1.124	KM89AEC5				TASKalfa 6003
TASKalfa 6003	192.168.1.95	KM89AE92				TASKalfa 6003
TASKalfa 7003	192.168.1.195	KMB16E98				TASKalfa 7003
TASKalfa 7004	192.168.1.103	KMD9CAAB				TASKalfa 7004
TASKalfa 8002	192.168.1.128	KM4BB3E9				TASKalfa 8002
TASKalfa M24000	192.168.1.111	KMDED530				TASKalfa M24000

La aplicación Kyocera Net Viewer debe estar instalada en una PC con acceso a las impresoras. La aplicación se debe descargar de la web de Kyocera.

2. Diríjase a **CUENTAS/VISTA DE DISPOSITIVOS DE CONTABILIDAD**.

Nombre del equipo	Dirección IP	Nombre del host	Nombre del modelo	Color/Blanco y negro	Total de páginas imp...	Total de páginas es...	Imprimir (total)
Total							
TASKalfa M24000	192.168.1.111	KMDED530	TASKalfa M24000	Blanco y negro	4		63
ECOSYS MA5500fx	192.168.1.77	KM076829	ECOSYS MA5500fx	Blanco y negro	73	8	63
TASKalfa 3554ci	192.168.1.120	KMDCC4E8	TASKalfa 3554ci	Color	1512	14045	
TASKalfa 7004	192.168.1.103	KMD9CAAB	TASKalfa 7004	Blanco y negro	27802	16615	
ECOSYS M3655dn	192.168.1.198	KM6BD5D6	ECOSYS M3655dn	Blanco y negro	137041	114836	
ECOSYS M3655dn	192.168.1.51	Tecnico01	ECOSYS M3655dn	Blanco y negro	39870	11939	
ECOSYS M3655dn	192.168.1.125	KM8F63E2	ECOSYS M3655dn	Blanco y negro	139176	99543	
ECOSYS M3655dn	192.168.1.125	Almacen-Repuestos	ECOSYS M3655dn	Blanco y negro	9032	3529	
TASKalfa 6003	192.168.1.95	KM89AE92	TASKalfa 6003	Blanco y negro	32605	14753	
TASKalfa 6003	192.168.1.124	KM89AEC5	TASKalfa 6003	Blanco y negro	22916	11975	
TASKalfa 3553ci	192.168.1.86	KM512124	TASKalfa 3553ci	Color	22992	8703	
TASKalfa 7003	192.168.1.195	KMB16E98	TASKalfa 7003	Blanco y negro	170762	108929	
ECOSYS M3550dn	192.168.1.104	KM559705	ECOSYS M3550dn	Blanco y negro	97390	68465	
TASKalfa 406ci	192.168.1.197	KM628518	TASKalfa 406ci	Color	229425	48988	
ECOSYS M5526cdw	192.168.1.128	KM3C138A	ECOSYS M5526cdw	Color	16622	1391	
ECOSYS M2640ddw	192.168.1.127	KM743B63	ECOSYS M2640ddw	Blanco y negro	19625	7972	
TASKalfa 8002	192.168.1.128	KM4BB3E9	TASKalfa 8002		53252	12976	

3. Selecciones la impresora multifuncional **Ecosys M5500fx** y actualice todo (ver gráfico de arriba marcado en rojo).

ID de la cuenta	Nombre de cue...	Imprimir (total)	Imprimir (a todo ...	Imprimir (a todo ...	Imprimir (a todo ...	Imprimir (a todo ...
Total						
07398950	Javier Diaz	63				
Other	Otro	0				

4. Seleccione la opción **EXPORTAR** y seleccione **CONTADORES**.

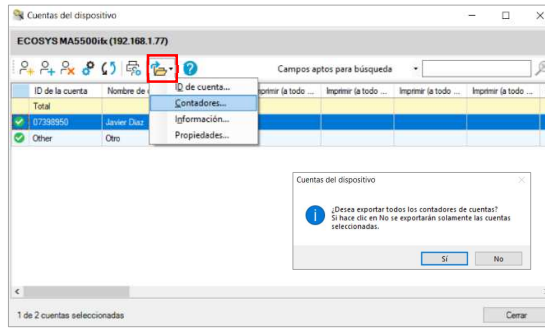

5. Seleccione el nombre del archivo y la carpeta donde salvará el archivo y seleccione **GUARDAR**.

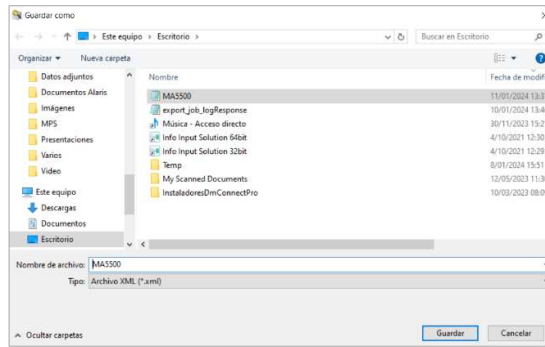

6. Seleccione el nombre del archivo y la carpeta donde salvará el archivo y seleccione **GUARDAR**, se mostrará un archivo .csv o .xml como se muestra en la imagen siguiente.

Nombre del modelo	Dirección IP	Nombre del host	ID de la cuenta	Nombre de cuenta	Imprimir (total)	Copia (total)	Escanear (total)
ECOSYS MA5500ifx	192.168.1.77	KM076829	07398950	Javier Diaz	64	2	3
ECOSYS MA5500ifx	192.168.1.77	KM076829	Other	Otro	0	0	0

Imprimir (a todo color)	Imprimir (a todo color) - Nivel 1	Imprimir (a todo color) - Nivel 2	Imprimir (a todo color) - Nivel 3	Imprimir (un solo color)	Imprimir (blanco y negro)	Copia (a todo color)	Copia (a todo color) - Nivel 1
					64		
					0		

Copia (a todo color) - Nivel 2	Copia (a todo color) - Nivel 3	Copia (un solo color)	Copia (blanco y negro)	Recibir FAX	Escanear (copia)	Escanear (FAX)	Escanear (en otro)
			2	0	2	0	1
			0	0	0	0	0

Páginas de transmisión de FAX	Tiempo de transmisión del FAX	Medio 1	Medio 2	Medio 3	Medio 4	Medio 5	Otro medio
0	000h00m00s						
0	000h00m00s						

Simple	Dúplex	Combinar (2 en 1)	Combinar (4 en 1)	No combinar ninguno	Marca de tiempo
4	62	0	0	66	11/01/2024 17:09:01
0	0	0	0	0	11/01/2024 17:09:01